

1 Corte 01
1 : 50

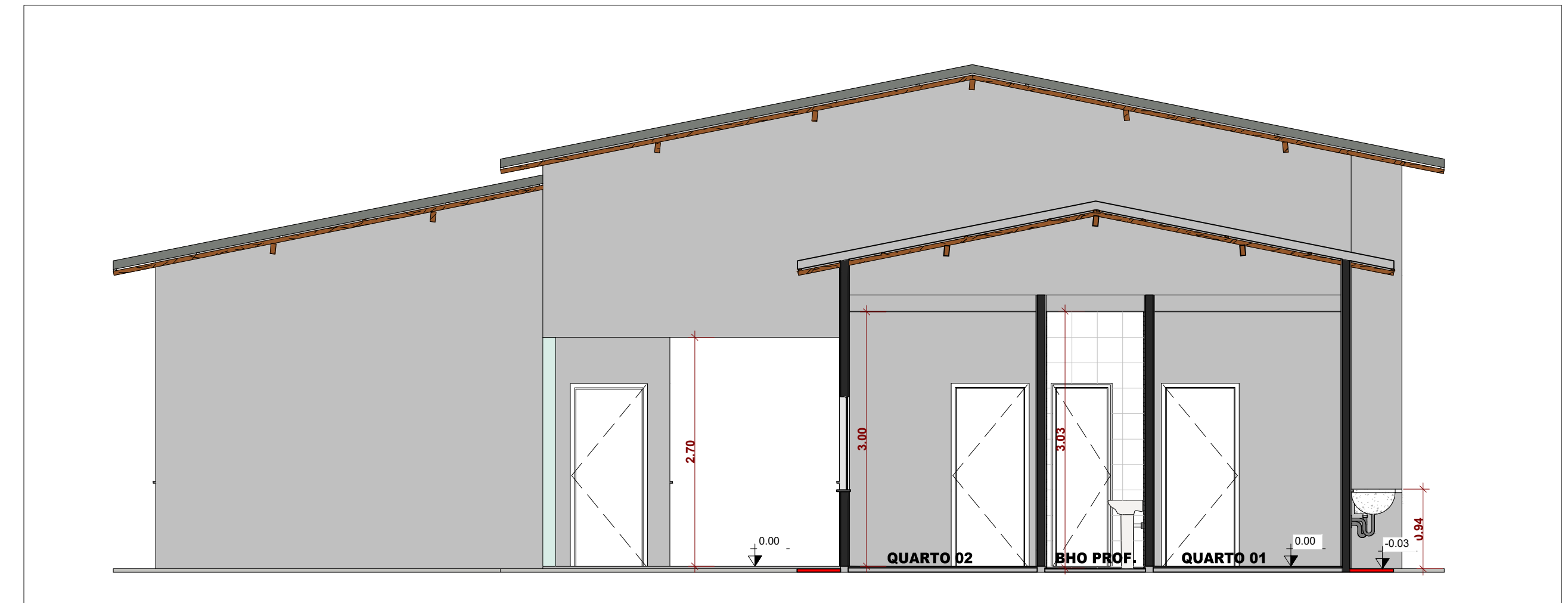

3 Corte 03
1 : 50

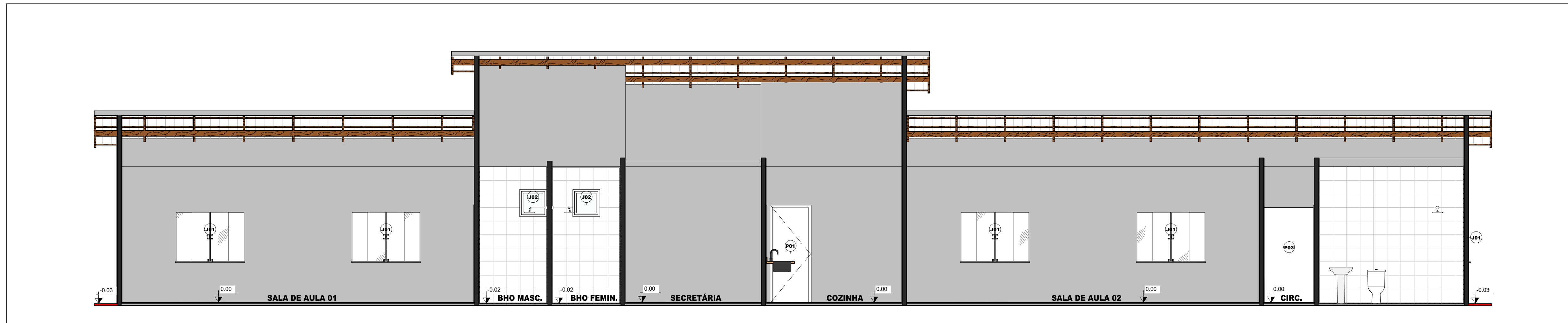

2 Corte 02
1 : 50

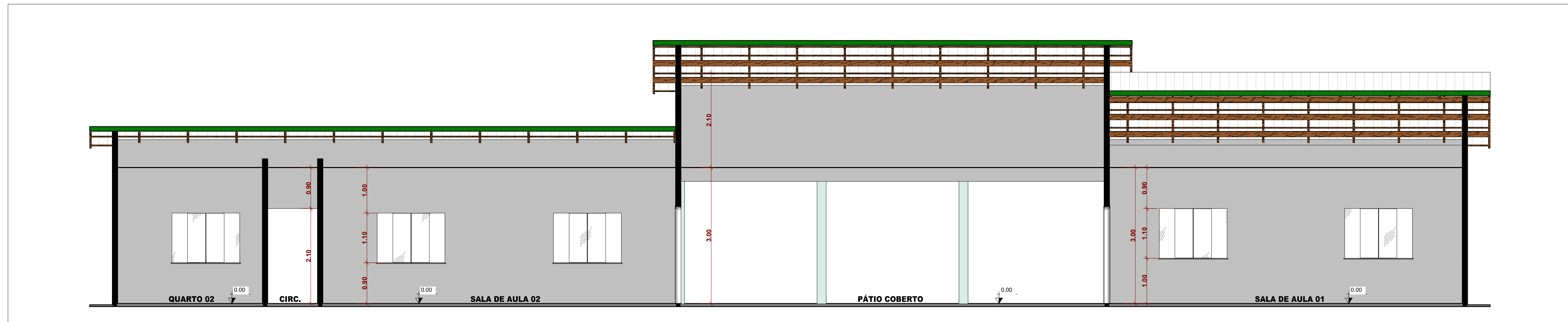

4 Corte 04
1 : 50

CLIENTE: PREFEITURA MUNICIPAL DE SENADOR JOSÉ PORFÍRIO CNPJ: 05.421.110/0001-40 OBRA: ESCOLA PADRÃO RURAL 03 SALAS (EMEIF SEVERINO PINTO)		ARQ-03/06
PROJETO DE ARQUITETURA DESENHO: CORTES DE PROJETO		VERSÃO: 00
ESCALA: 1 / 50		INÍCIO: JUNHO/2022 TÉRMINO: AGOSTO/ 2022 CONTROLE ARQUIVO: 2022 V.03SJP
EQUIPE TÉCNICA DO PROJETO		
Responsável Projeto: JOSIEL NASCIMENTO DOS SANTOS CREA 20.299 D/PA	Projetista e Coordenação Técnica: DEPARTAMENTO DE ENGENHARIA	Tec. Projetista CAD: