

1 Corte 01  
1 : 50

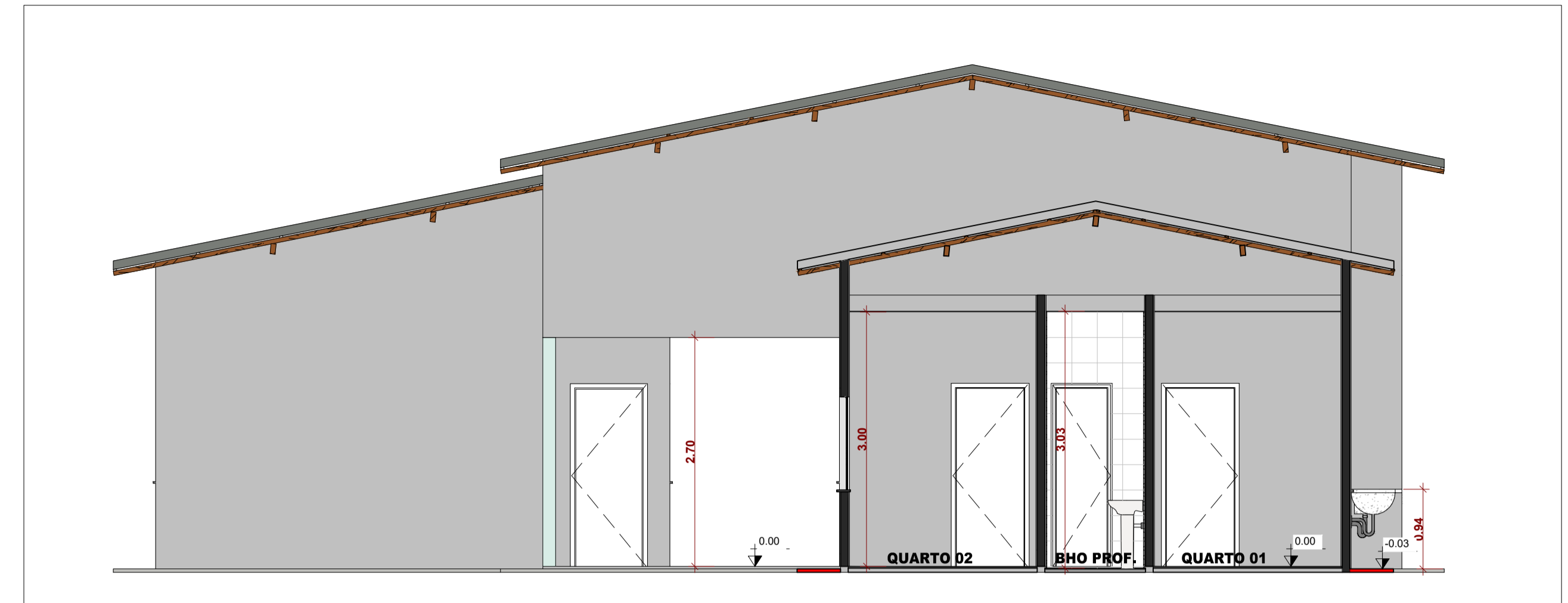

3 Corte 03  
1 : 50

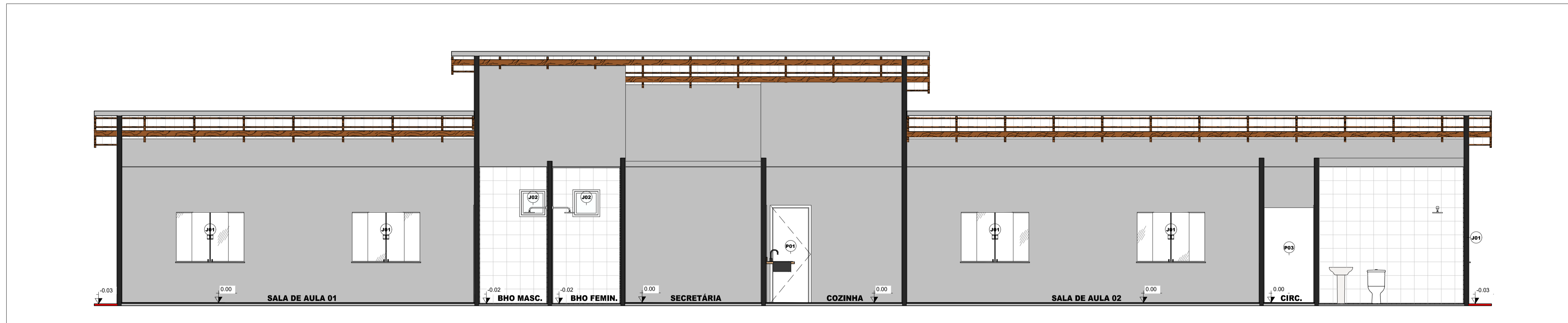

2 Corte 02  
1 : 50

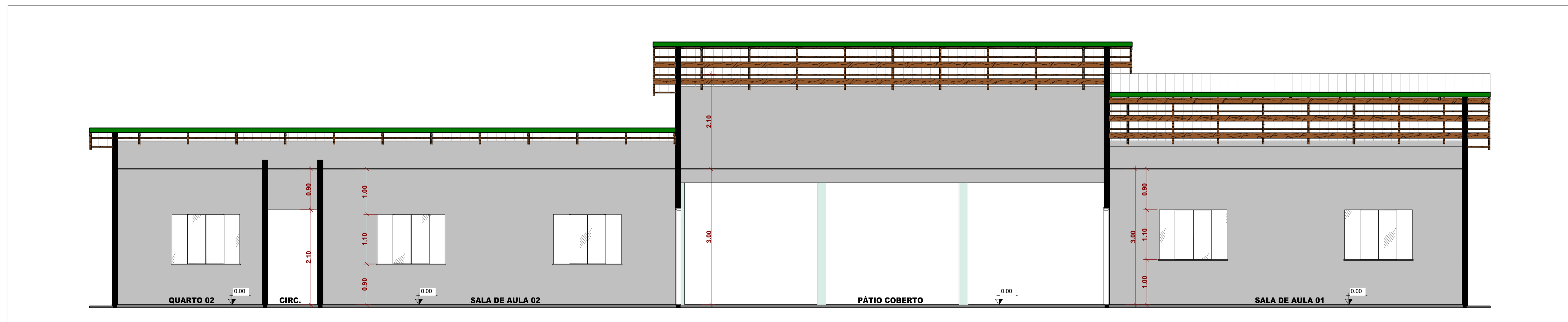

4 Corte 04  
1 : 50

CLIENTE: PREFEITURA MUNICIPAL DE SENADOR JOSÉ PORFÍRIO CNPJ: 05.421.110/0001-40 OBRA: ESCOLA PADRÃO RURAL 03 SALAS (TRAVESSÃO DA FIRMA)		ARQ-03/06 VERSÃO: 00 INÍCIO: JUNHO/2022 TÉRMINO: AGOSTO/2022 CONTROLE ARQUIVO: 2022 V.03SJP
PROJETO DE ARQUITETURA DESENHO: <b>CORTES DE PROJETO</b>		ESCALA: 1 / 50 REVISÃO: 00
EQUIPE TÉCNICA DO PROJETO Responsável Projeto: JOSIEL NASCIMENTO DOS SANTOS CREA 20.299 D/PA		
Projetista e Coordenação Técnica: DEPARTAMENTO DE ENGENHARIA		Tec. Projetista CAD: