

1 Fachada Frontal
1 : 50

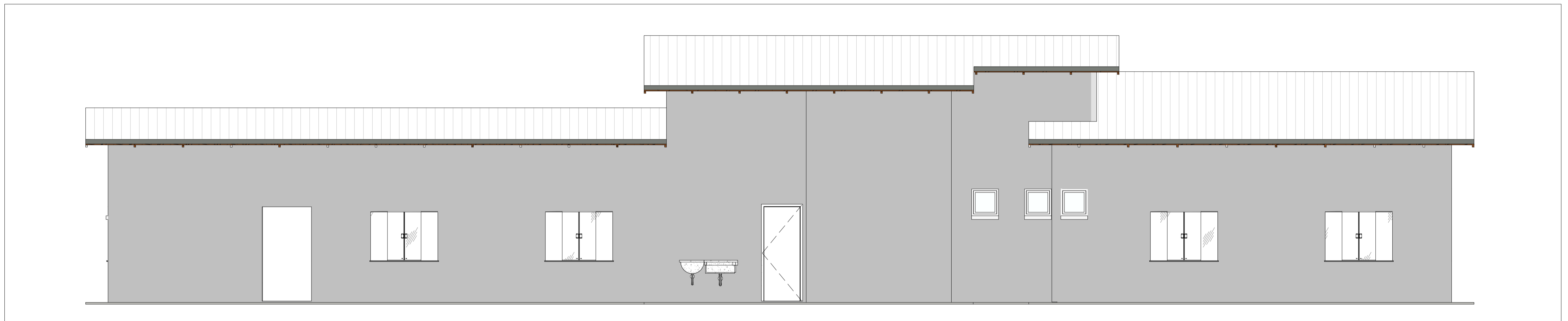

2 Fundos
1 : 50

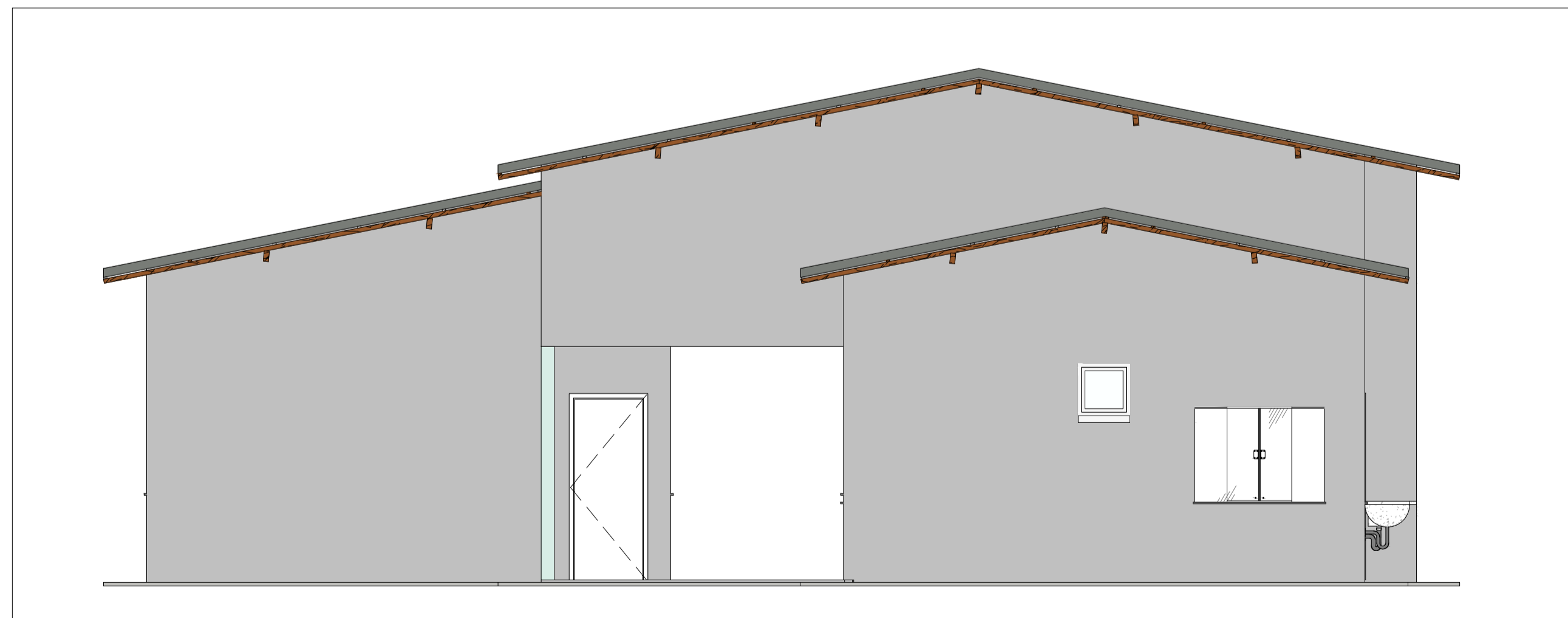

3 Direita
1 : 50

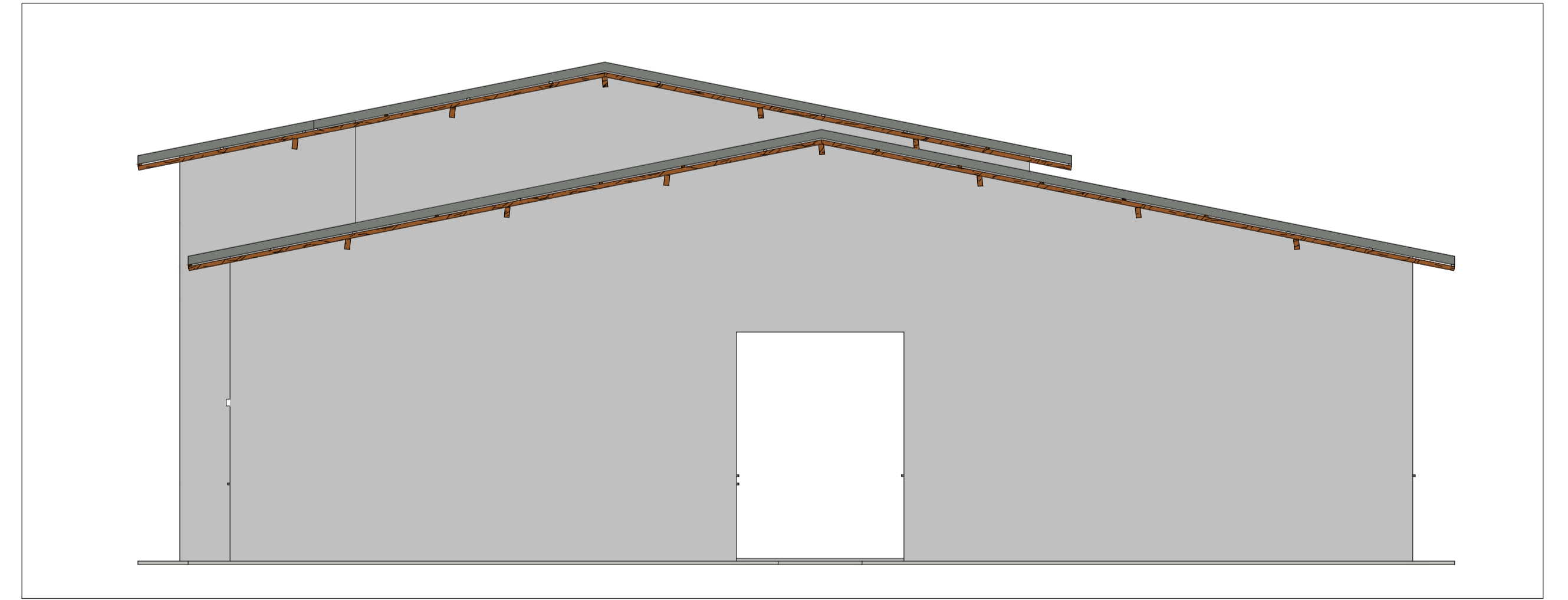

4 Esquerda
1 : 50

CLIENTE: PREFEITURA MUNICIPAL DE SENADOR JOSÉ PORFÍRIO CNPJ: 05.421.110/0001-40		ARQ-04/06 VERSÃO: 00 INÍCIO: JUNHO/2022 TÉRMINO: AGOSTO/2022 CONTROLE ARQUIVO: 2022 V.03SJP
OBRA: ESCOLA PADRÃO RURAL 03 SALAS (TRAVESSÃO DA FIRMA)		
	PROJETO DE ARQUITETURA	
	DESENHO: VISTAS	
ESCALA: 1 / 100	REVISÃO 00	EQUIPE TÉCNICA DO PROJETO Responsável Projeto: JOSIEL NASCIMENTO DOS SANTOS CREA 20.299 D/PA
DEPARTAMENTO DE ENGENHARIA		Tec. Projetista CAD: