

1 Fachada Frontal  
1 : 50

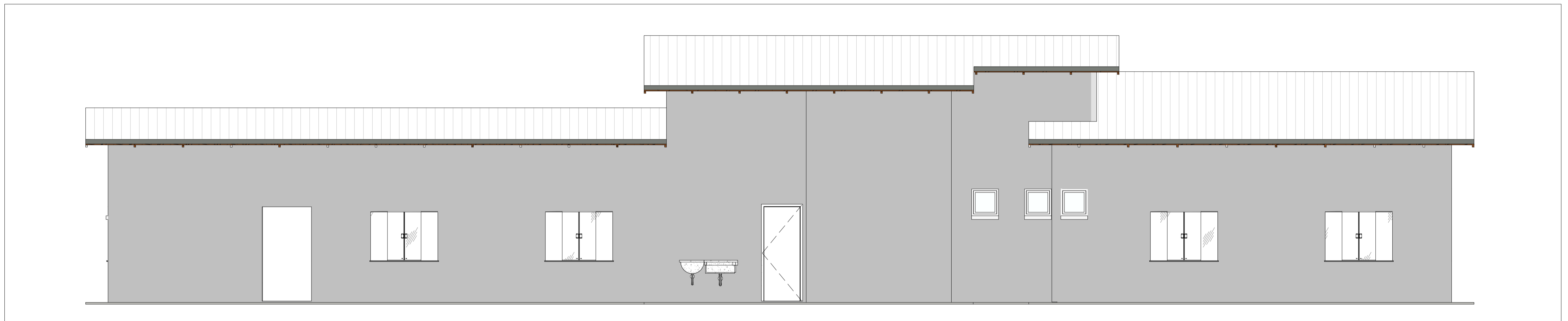

2 Fundos  
1 : 50

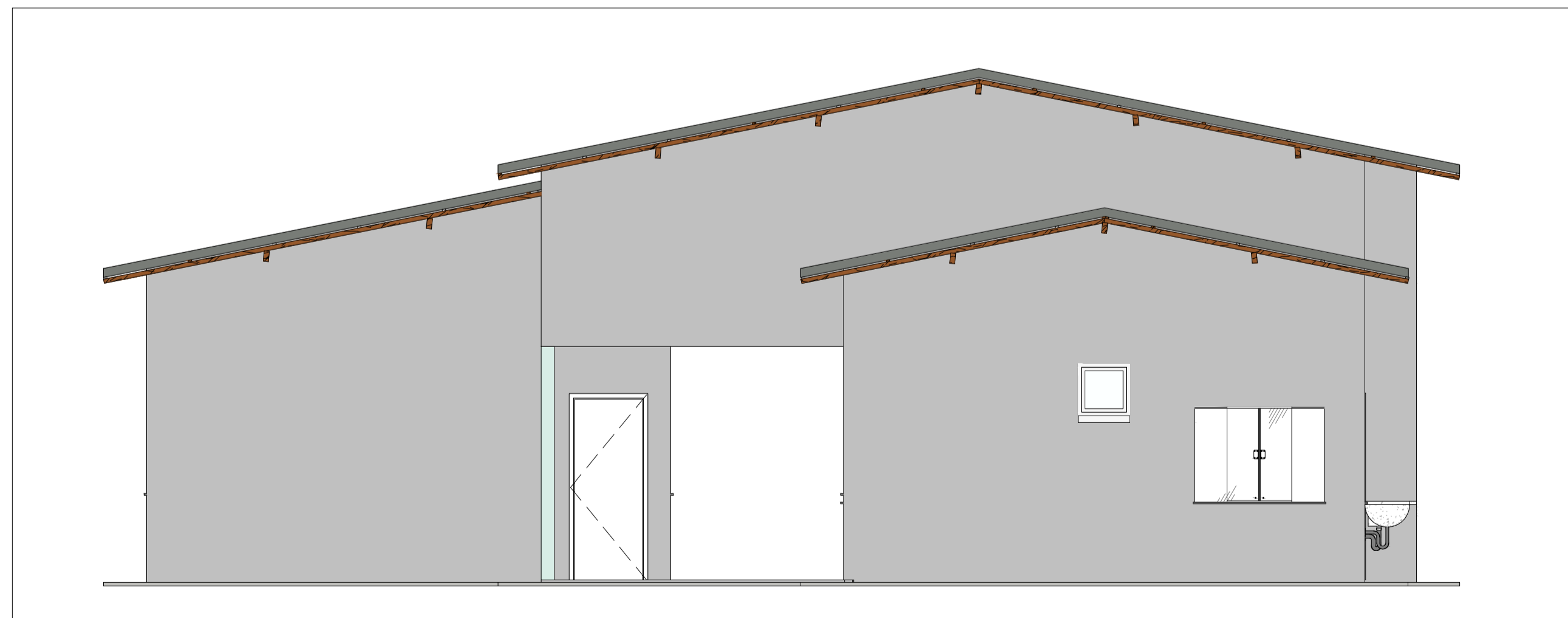

3 Direita  
1 : 50

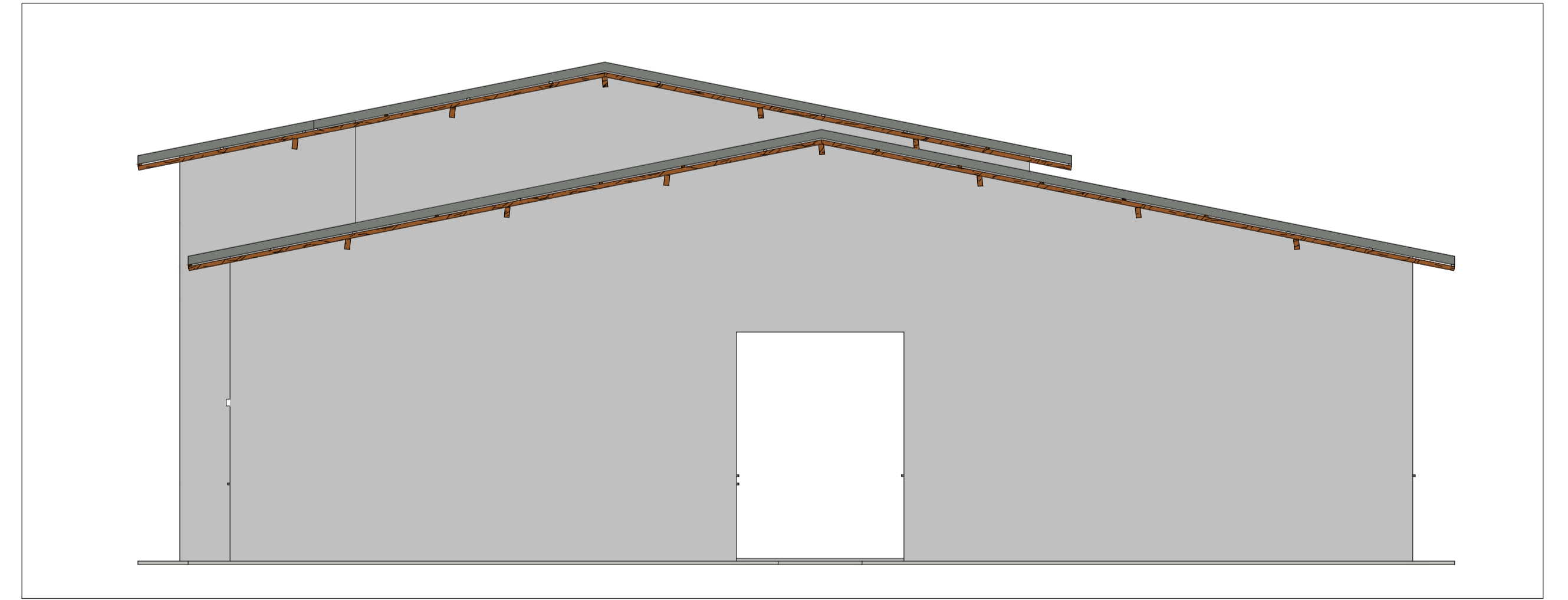

4 Esquerda  
1 : 50

CLIENTE: PREFEITURA MUNICIPAL DE SENADOR JOSÉ PORFÍRIO CNPJ: 05.421.110/0001-40		ARQ-04/06
OBRA: ESCOLA PADRÃO RURAL 03 SALAS (TRAVESSÃO TRASUNIÃO)		VERSÃO: 00
	PROJETO DE ARQUITETURA	
	DESENHO: VISTAS	
ESCALA: 1 / 100	REVISÃO 00	INÍCIO: JUNHO/2022 TÉRMINO: AGOSTO/ 2022 CONTROLE ARQUIVO: 2022 V.03SJP
EQUIPE TÉCNICA DO PROJETO		
Responsável Projeto: JOSIEL NASCIMENTO DOS SANTOS CREA 20.299 D/PA	Projetista e Coordenação Técnica: DEPARTAMENTO DE ENGENHARIA	Tec. Projetista CAD: