

1 {3D}

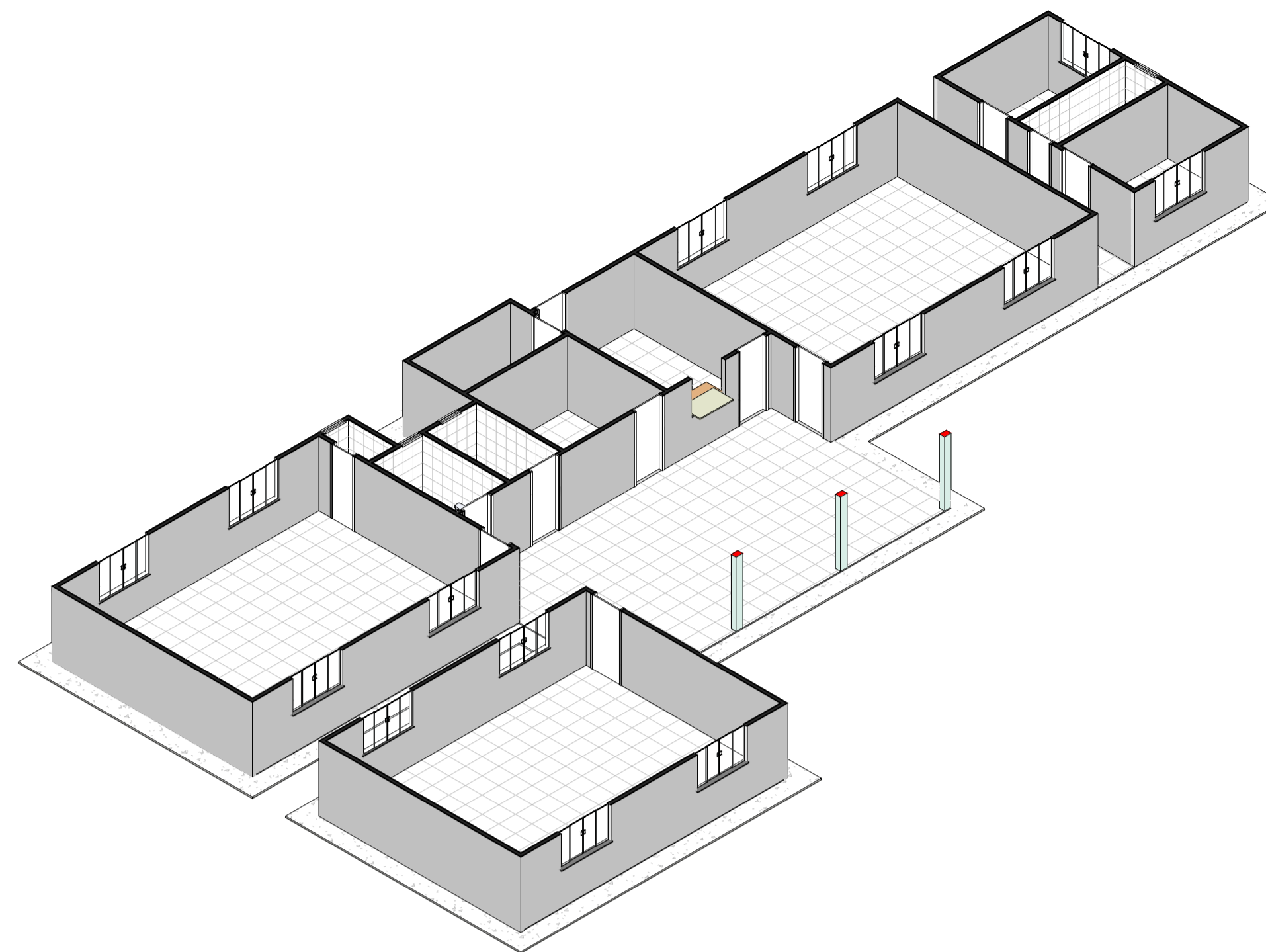

2

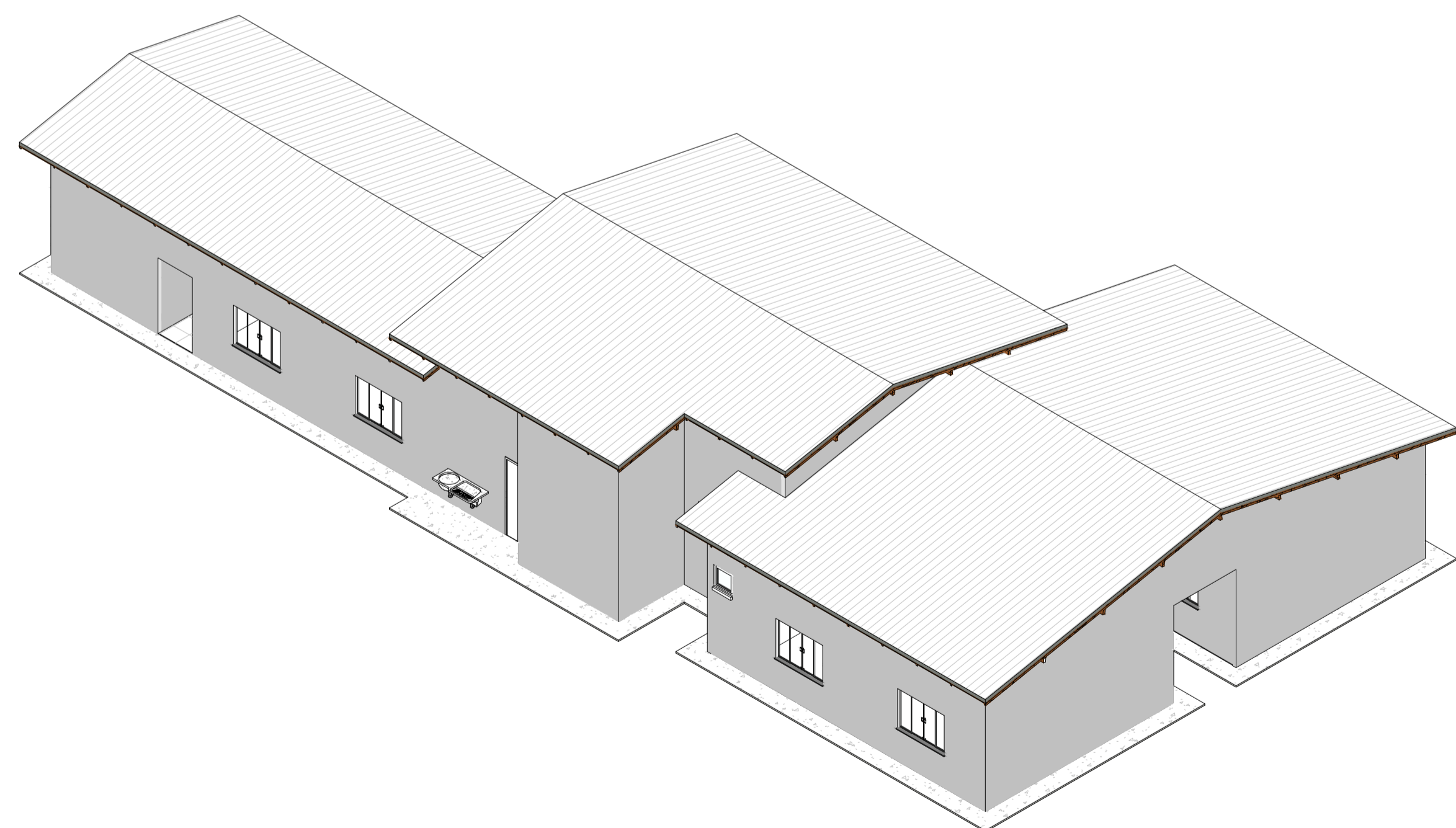

3 {3D} Copiar 1 Copiar 1

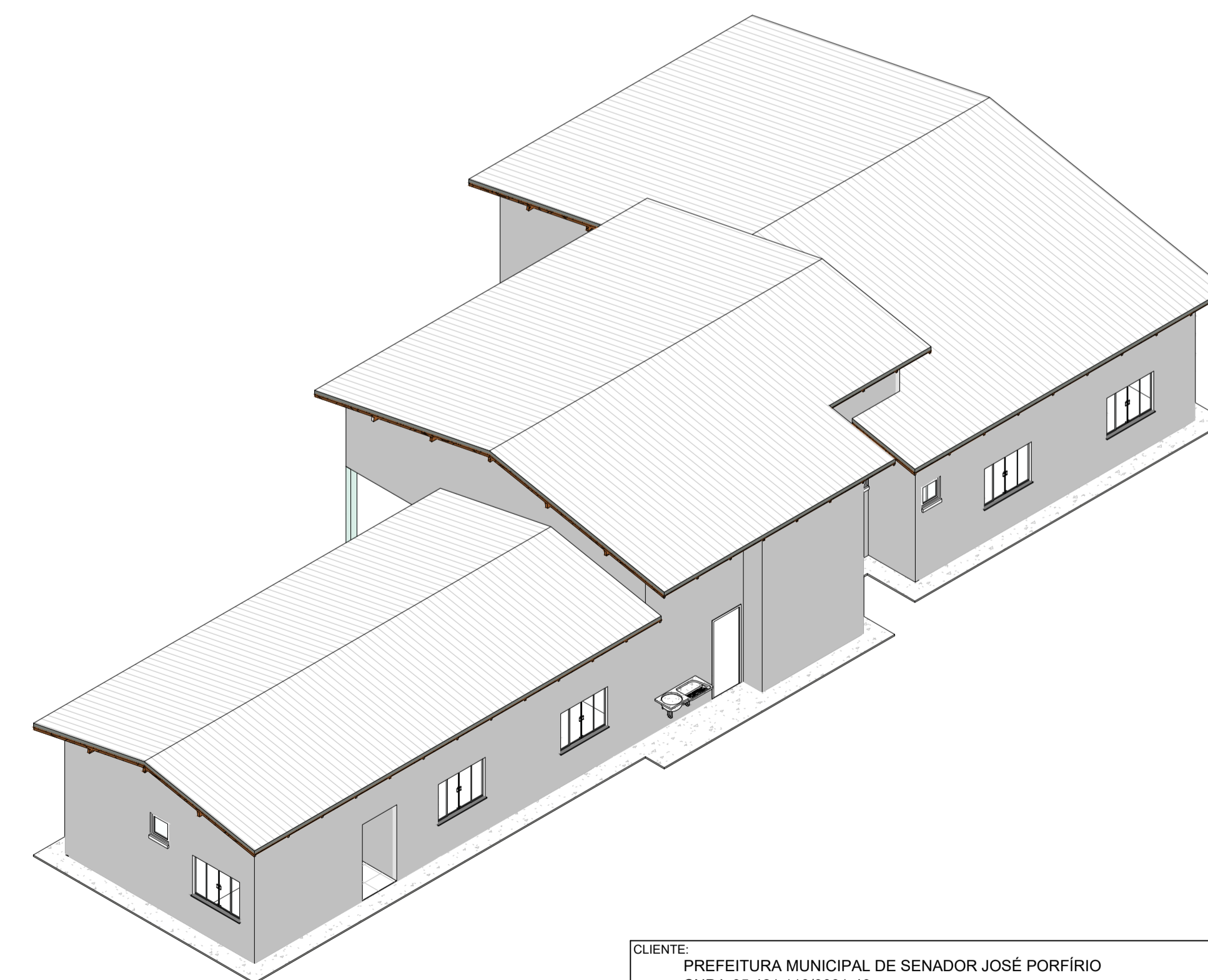

4

CLIENTE: PREFEITURA MUNICIPAL DE SENADOR JOSÉ PORFÍRIO CNPJ: 05.421.110/0001-40 OBRA: ESCOLA PADRÃO RURAL 03 SALAS		ARQ-06/06
	PROJETO DE ARQUITETURA DESENHO:	VERSÃO: 00 INÍCIO: JUNHO/2022
	PERSPECTIVA TRAVESSÃO TRANSUNIÃO ESCALA: 1/50	REVISÃO 00 TÉRMINO: AGOSTO/2022 CONTROLE ARQUIVO: 2022.V.03S.JP
EQUIPE TÉCNICA DO PROJETO		
Responsável Projeto: JOSIEL NASCIMENTO DOS SANTOS	Projetista e Coordenação Técnica: DEPARTAMENTO DE ENGENHARIA	Tec. Projetista CAD: