

1

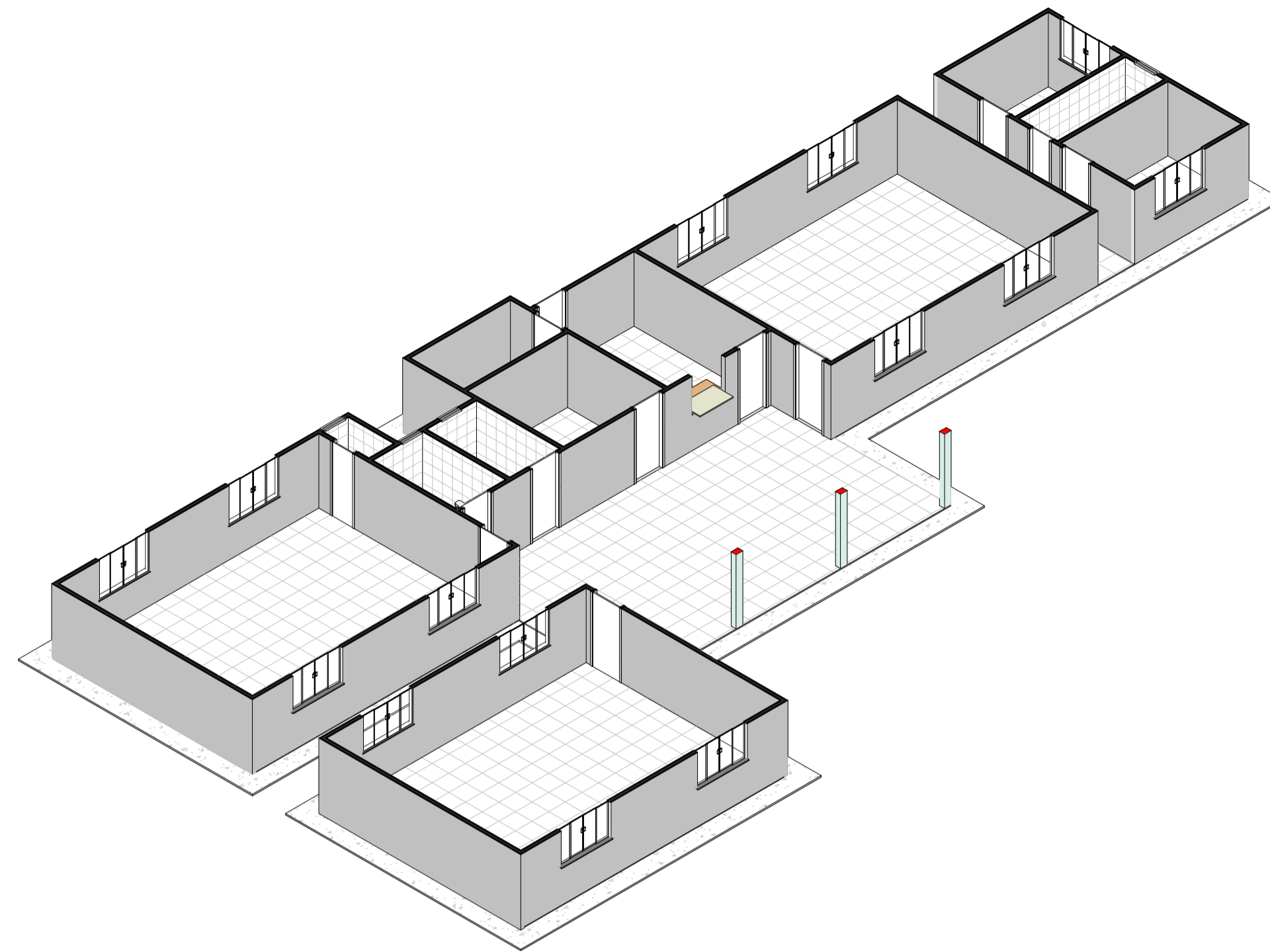

2

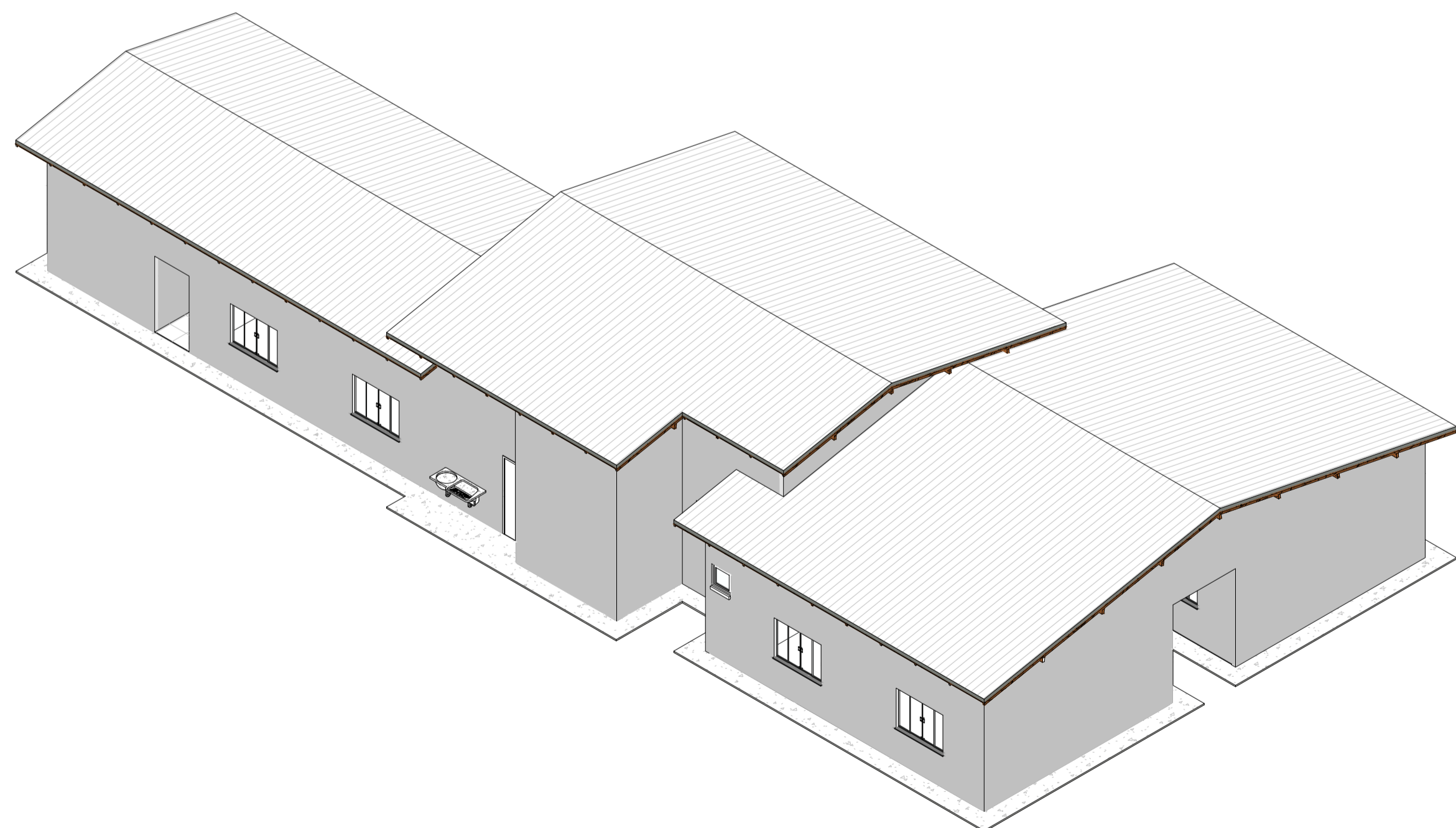

3

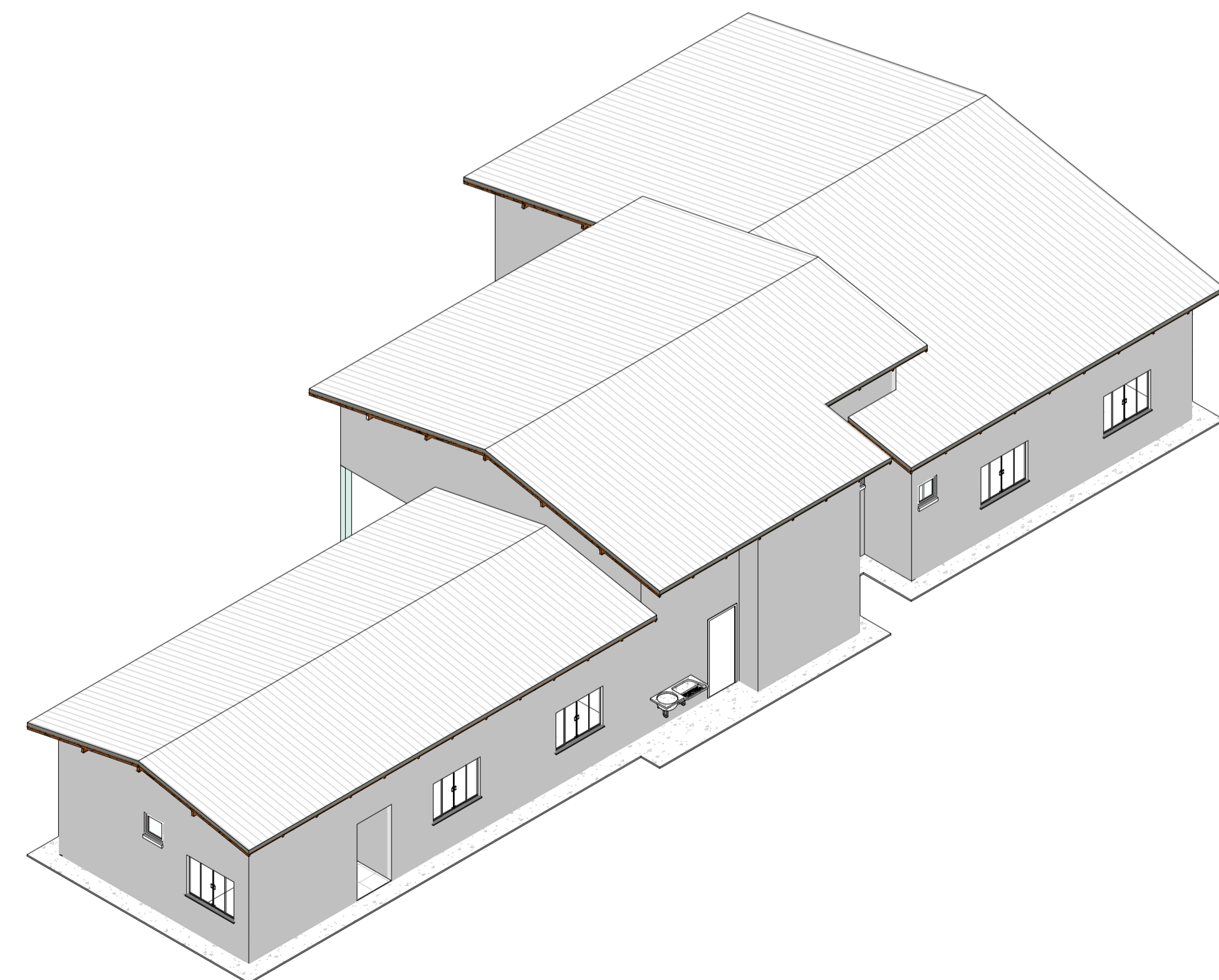

4

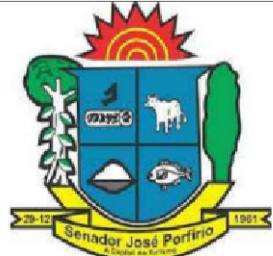
CLIENTE: PREFEITURA MUNICIPAL DE SENADOR JOSÉ PORFÍRIO CNPJ: 05.421.110/0001-40		ARQ-05/06
OBRA: ESCOLA PADRÃO RURAL 03 SALAS (TRAVESSÃO DA FIRMA)		VERSÃO: 00
	PROJETO DE ARQUITETURA	INÍCIO: JUNHO/2022
	PLANTA DE LOCAÇÃO (TRAVESSÃO DA FIRMA)	TÉRMINO: AGOSTO/2022
ESCALA: 1/50	REVISÃO: 00	CONTROLE ARQUIVO: 2022.V.03S.JP
EQUIPE TÉCNICA DO PROJETO		
Responsável Projeto: JOSIEL NASCIMENTO DOS SANTOS CREA 20.299 D / PA	Projetista e Coordenação Técnica: DEPARTAMENTO DE ENGENHARIA	Tec. Projetista CAD: