

5 Section 0
1 : 50

3 Section 1
1 : 50

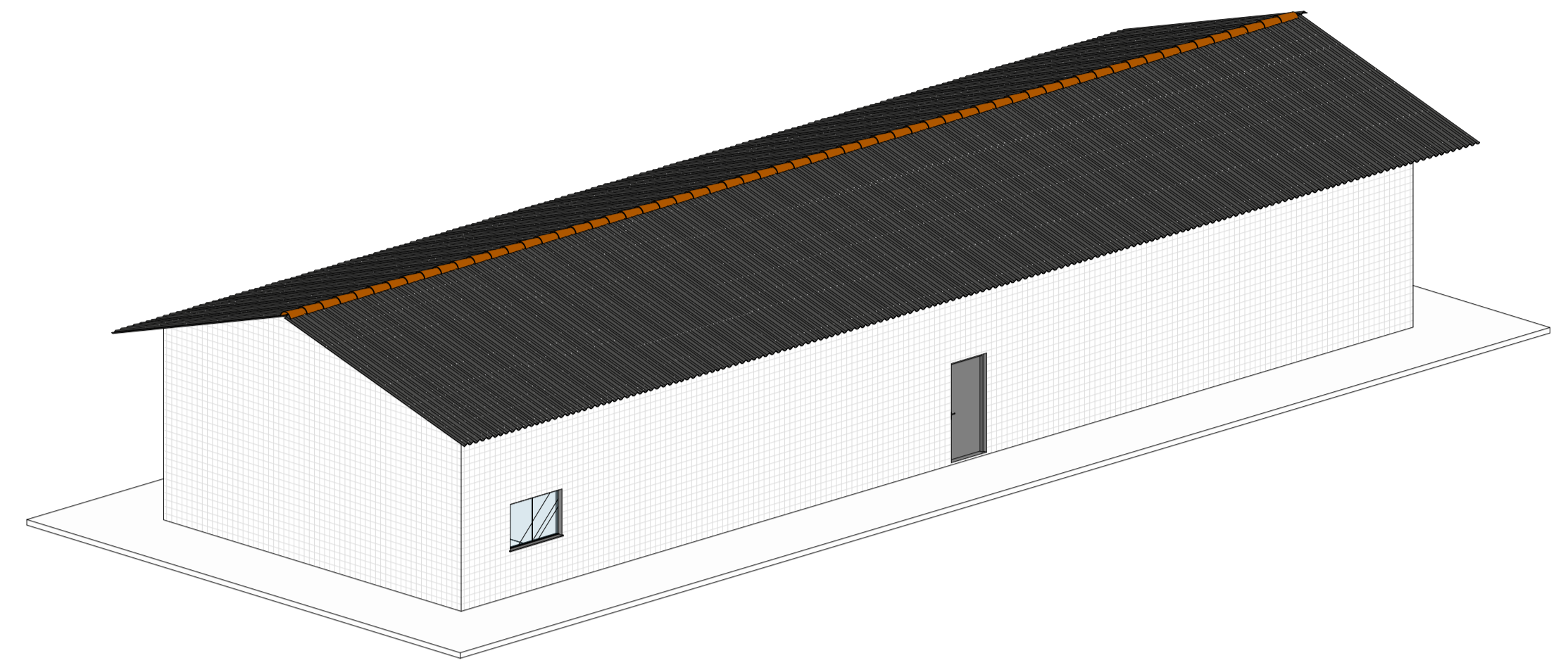

2 {3D}

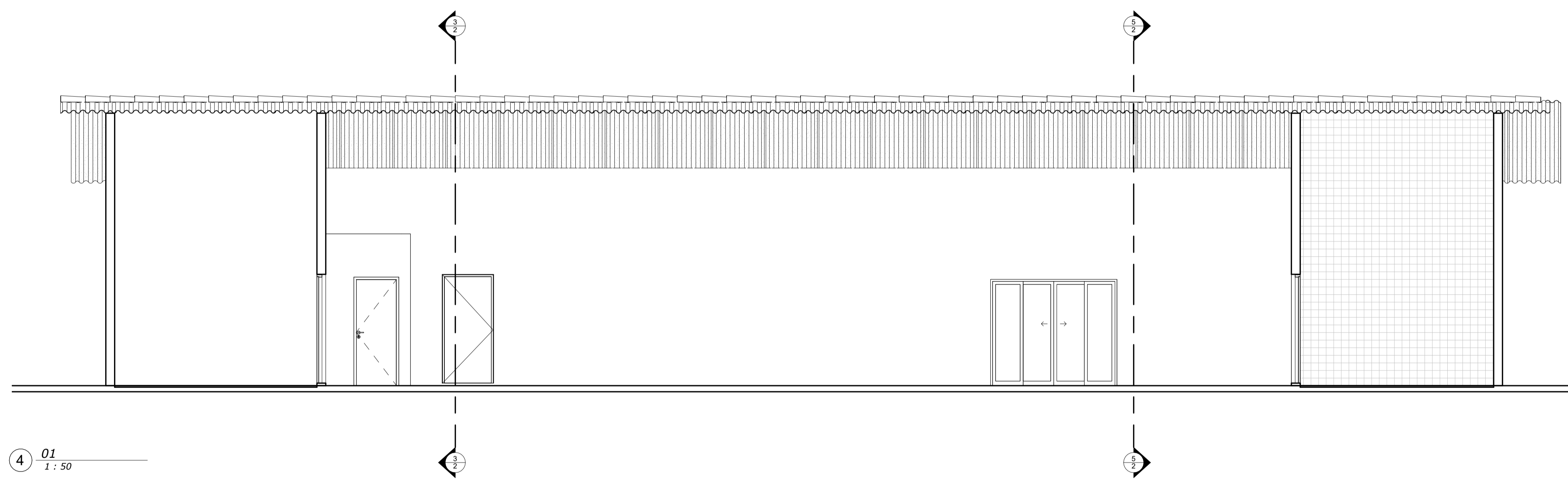

4 01
1 : 50

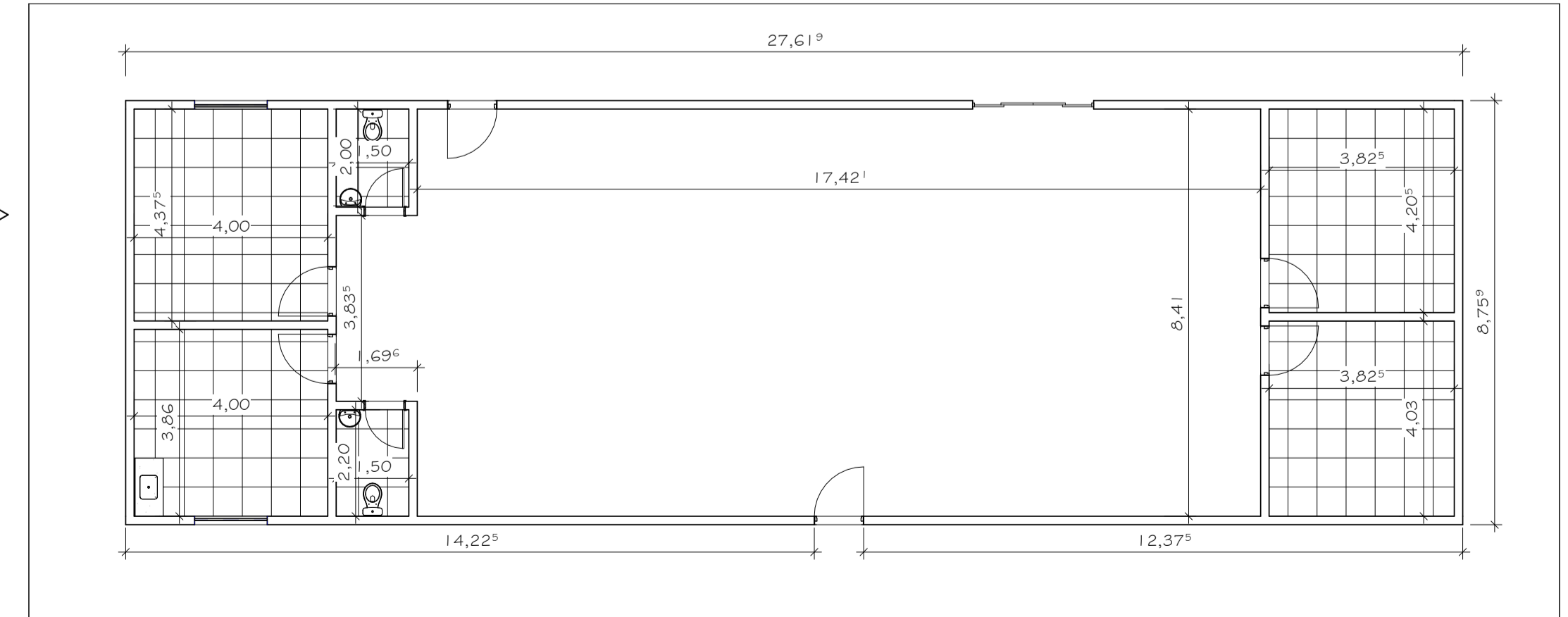

1 TÉRREO
1 : 100

PLANTA BAIXA, CORTES, FACHADA E PROJEÇÃO DA COBERTURA		FOLHA ÚNICA
DESCRIÇÃO	PROJETO REFORMA E AMPLIAÇÃO DO NAVEGAR	
LOCAL	AVENIDA BEIRA MAR SENADOR JOSÉ PORFÍRIO - PA	
PROPRIETÁRIO (A):	PREFEITURA MUNICIPAL DE SENADOR JOSÉ PORFÍRIO C.N.P.J : 05.421.110/0001-40	
ESCALA	INDICADA S	
DATA : 10/2023		
SITUAÇÃO		DECLARO QUE A APROVAÇÃO DO PROJETO NÃO IMPLICA NO RECONHECIMENTO, POR PARTE DA PREFEITURA, DO DIREITO DE PROPRIEDADE DO TERRENO.
TRAVESSA EDSON AVENIDA BEIRA MAR RUA SAPOLANDA		PROPRIETÁRIO PREFEITURA MUNICIPAL DE SENADOR JOSÉ PORFÍRIO
ÁREA DO TERRENO 1.000,00 m ² A CONSTRUIR 354,00 m ² TOTAL DA CONSTRUÇÃO 354,00 m ² TAXA DE PERMEABILIZAÇÃO 20,00 % TAXA DE OCUPAÇÃO 35,40 % COEFICIENTE DE APROVEITAMENTO 0,180		AUTOR DO PROJETO E RESPONSÁVEL TÉCNICO FELIPE SANTOS SOARES ENGENHEIRO CIVIL CREA-PA : 1518831960 ART :
CARIMBOS DA PREFEITURA		